

PRESENTAZIONE DEL CORSO

Nell'anno 2021, riproponiamo il programma del XX° Corso Residenziale di Psicopatologia Fenomenologica previsto per l'anno precedente e che non è stato possibile effettuare in ragione della pandemia da Covid-19: in effetti, riteniamo prioritario che gli interventi dei relatori possano essere realizzati in presenza per poter promuovere il consueto dialogo con i partecipanti.

Ideato, realizzato e animato con grande entusiasmo da Arnaldo Ballerini a partire dal 2000, il Corso Residenziale di Psicopatologia Fenomenologica, festeggiando la ventesima edizione, prosegue il suo percorso sulla scia dello Psichiatra e Psicopatologo versiliese che, proprio a Figline Valdarno ha realizzato, negli anni '70 del Secolo scorso, una delle prime esperienze di Psichiatria Territoriale e Comunitaria, sulla scorta della Psichiatria di Settore Francese di Daumezon. La tradizione fenomenologica continentale, francese e tedesca, di cui Arnaldo Ballerini è stato prima curioso cultore e poi originale autore, ha forgiato un'arte del prendersi cura del paziente basata sul rispetto della sua dignità di essere umano, contribuendo, in modo sostanziale, alla formazione di molti giovani clinici, valorizzandone le capacità di ascolto e apertura ad un incontro con l'altro il più possibile scevro da pregiudizi, e capace di cogliere le modalità esistenziali di essere-nel-mondo del paziente.

Quest'anno il Corso è articolato in tre moduli di due incontri ciascuno dalla primavera all'autunno 2021, il venerdì pomeriggio ed il sabato mattina: il primo modulo è dedicato alla clinica delle forme schizofreniche, il secondo agli organizzatori psicopatologici suddivisi in due sessioni a maggio e settembre 2021. Il terzo modulo, invece, proporrà spunti di riflessione sul sapere, il fare ed il saper-fare che si articolano nella quotidianità dei Servizi di Salute Mentale a 42 anni dalla riforma psichiatrica scaturita dalla Legge 180.

Il Corso residenziale offre la possibilità di confronto tra psicologi, psichiatri, filosofi e neuroscienziati su tematiche classiche (psicosi schizofreniche, strutture di personalità borderline, psicosi nascente) e emergenti (psicosi influenzata dall'uso di sostanze, sofferenza mentale nella popolazione soggetta a processi migratori), epistemologiche e cliniche (qual è il clima nei Servizi di Salute Mentale in Italia? Come si articola la conoscenza dei fenomeni psicopatologici e la messa in opera di percorsi terapeutici psicoterapici, riabilitativi e psicofarmacologici? Favorire la conoscenza della psicopatologia, promuovere supervisioni secondo il modello fenomenologico-dinamico può permettere di evitare agli operatori il disinvestimento e il burnout?).

L'aspetto didattico del corso e la possibilità di partecipare attivamente alla discussione da parte dei partecipanti ha rappresentato, in questi 20 anni, un'occasione unica nel panorama formativo per rianimare e recuperare motivazione ed entusiasmo nel lavoro clinico quotidiano, permettendo il riconoscimento di specifiche e concrete funzioni terapeutiche all'operatore fenomenologicamente orientato.

Nello stile del Corso di Figline, la pratica dei Servizi si coniuga con la ricerca e l'insegnamento universitario, con la formazione e la supervisione degli operatori. Nei sei incontri residenziali i relatori condivideranno con i corsisti la loro conoscenza diretta, la loro esperienza e la loro personale lettura della psicopatologia fenomenologica promuovendo la rimessa in circolo di quanto già ritenuto ovvio e acquisito attraverso l'interazione ed il dialogo a più voci. Grazie allo stimolo di esperti discutanti, infatti, il dibattito, che vede coinvolti partecipanti e allievi della Scuola di Psicoterapia Fenomenologico-Dinamica di Firenze, diventa la parte impreveduta e, forse, più formativa dell'intero Corso. Sarà posta particolare attenzione, durante il Corso, alla metodologia del lavoro psicopatologico sul campo, oltre alla ridefinizione di alcuni contenuti classici, ormai acquisiti.

Come da tradizione della Società Italiana per la Psicopatologia Fenomenologica, che ha invitato in Italia, negli anni scorsi, Autori stranieri di levatura internazionale, tra cui J. Parnas, A. Kraus, J. Naudin, G. Huber e G. Gross, W. Blankenburg e J. Klosterkoetter, G. Charbonneau, M. Musalek, quest'anno, a Figline, interverrà Franca Madioni, allieva di Lantèri-Laura, che a Ginevra (Svizzera) ha collaborato a più riprese con la filosofa Roberta De Monticelli e con lo psichiatra e saggista Jean Starobinski.

La città di Figline Valdarno, patria di Marsilio Ficino e culla del Rinascimento italiano, accoglierà come ogni anno i corsisti nella sua atmosfera densa di cultura e di storia, rendendo gli incontri residenziali assolutamente indimenticabili all'interno della struttura Villa Casagrande, edificata nel 1384 dalla famiglia Seristori.

INFORMAZIONI GENERALI

Sede del Corso

HOTEL VILLA CASAGRANDE

Via Giovan Battista del Puglia, 61 - 50063 - Figline Valdarno (FI)

Destinatari

Il corso, a numero chiuso, prevede un massimo di 50 partecipanti ed è rivolto a laureati in Medicina, Psicologia, Filosofia.

Iscrizioni e ammissioni

L'iscrizione ai Corsi che si terranno nell'anno 2021 può essere richiesta compilando e inviando la relativa scheda di iscrizione allegata a **Società Italiana per la Psicopatologia Fenomenologica** c/o AIM Italy, Sede di Firenze - Viale G. Mazzini, 70 - 50132 Firenze, via mail a psico2021@aimgroup.eu oppure via fax al numero 055/2480246 **entro e non oltre il 15 marzo 2021**.

L'iscrizione al corso è obbligatoria tramite l'invio della apposita scheda di registrazione. Non sarà consentito l'accesso ai partecipanti che non avranno seguito la regolare procedura di registrazione tramite l'invio dell'apposita scheda di iscrizione ed il pagamento della relativa quota di partecipazione. Le quote di iscrizione pervenute senza la relativa scheda di iscrizione non verranno prese in considerazione e le quote saranno restituite.

Qualora le domande di iscrizione eccedessero il numero dei posti prestabilito, l'ammissione seguirà l'ordine di arrivo delle schede.

Accreditamento ECM

Il Corso verrà accreditato nel Piano Formativo anno 2021 AIM Education - Provider nr. 93 (www.aimeducation.it) e verrà accreditato presso la Commissione Nazionale per la Formazione Continua esclusivamente per le Figure Professionali di Medico chirurgo con specializzazione in Psichiatria e Psicologo per un numero massimo di 50 partecipanti.

Oltre tale numero e per professioni/discipline differenti da quelle accreditate non sarà possibile rilasciare i crediti formativi

Si precisa che i crediti verranno erogati a fronte di una partecipazione del 90% ai lavori scientifici e con il superamento della prova di apprendimento tramite esame orale.

Quote di iscrizione e modalità di pagamento

Il costo del Corso completo composto da 6 Incontri è di € 975,00 per Liberi Professionisti, di € 750,00 per i Soci della Società Italiana per la Psicopatologia in regola con la quota di iscrizione dell'anno 2021 e per gli iscritti alle Scuole di Specializzazione in Psichiatria e Psicologia Clinica che presenteranno regolare attestato.

È possibile iscriversi anche ai singoli Incontri, pagando una quota di € 185,00 per i Liberi Professionisti, € 150,00 per Specializzandi, Dottorandi, Laureandi e Soci in regola con la quota 2021 della Società.

L'iscrizione ai singoli Incontri non dà diritto in nessun caso all'acquisizione dei crediti ECM.

Il versamento tramite bonifico bancario intestato a:

AIM ITALY srl

Banca Intesa San Paolo Spa, via Masaccio 41-43, Firenze

IBAN : IT57 NO30 6902 8981 0000 0000 419

SWIFT: BCITITMM

Causale: **XX Corso Psicopatologia Fenomenologica, Figline Valdarno.**

Organizzazione del Corso

Venerdì ore 14.00 - 20.00 relazioni magistrali e discussione

Sabato ore 09.00 - 14.00 relazioni magistrali e discussione.

Responsabili Scientifici del Corso

Dr. Giampaolo Di Piazza

Cell.: 339 7776441

Email: dipiazzagiampaolo@yahoo.it

Dr. Gilberto Di Petta

Cell.: 335 5251246

con il Patrocinio di



Provider E.C.M.

AIM Education

Via G. Ripamonti, 129 -20141 Milano

Tel. 02 566011 -Fax 02 70048585

cme@aimgroup.eu

www.aimeducation.it

Segreteria Organizzativa



AIM Group International

Sede di Firenze

Viale G. Mazzini, 70 -50132 Firenze

Tel. 055 23388.1 -Fax 055 3906908

psico2021@aimgroup.eu

www.aimgroupinternational.com



Società Italiana per la Psicopatologia Fenomenologica

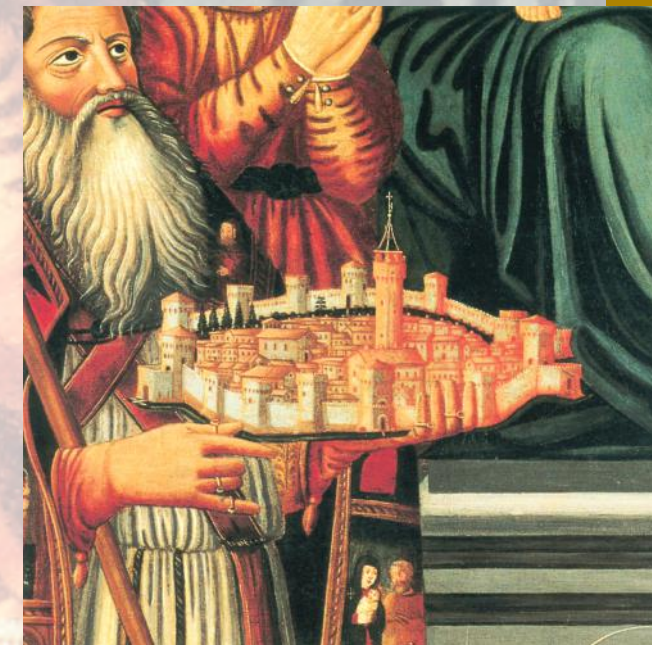

G.A. De Magistris, 1536 - "San Romolo presenta la città di Figline"

Conoscenza fenomenologica e atteggiamento terapeutico: la psicopatologia come fondamento nell'arte del prendersi cura

XX Corso residenziale di Psicopatologia Fenomenologica "ARNALDO BALLERINI"

"Se abbiamo il coraggio di usare il nostro movimento empatico, di ingaggiarci nel rapporto come persone, piccoli guadi possono aprirsi fra le due sponde separate da quella 'incomprensibilità' formale, della quale la psicopatologia ci ha tradizionalmente avvertito".
A. Ballerini

HOTEL VILLA CASAGRANDE

Via Giovan Battista del Puglia, 61 - 50063 Figline Valdarno (FI)



Conoscenza fenomenologica e atteggiamento terapeutico: la psicopatologia come fondamento nell'arte del prendersi cura

I - Dai Sintomi di base all'abnorme esperienza di sé

19 marzo 2021

Moderatori: Giovanni Martinotti e Paolo Verri

14:00 - 14:10 **Saluto delle Autorità**

Sara Funaro - Assessora Educazione, Università e Ricerca, Formazione

Professionale, Diritti e Pari Opportunità, Comune di Firenze

Giuliano Casu - Azienda USL Toscana Centro

Andrea Fagiolini - Università degli Studi di Siena

Giuliana Galli - Azienda USL Toscana Sud-Est

Valdo Ricca - Università degli Studi di Firenze

14:10 - 16:00 **Le psicosi, da Kraepelin a Parnas**

Filippo Maria Ferro

16:00 - 17:00 **Discussione sui temi trattati in precedenza**

Filippo Maria Ferro

17:00 - 19:00 **Le schizofrenie inapparenti**

Gilberto Di Petta

19:00 - 20:00 **Discussione sui temi trattati in precedenza**

Gilberto Di Petta

20 marzo 2021

Moderatori: Giovanni Martinotti e Paolo Verri

09:00 - 12:00 **La nozione di soggetto in psicopatologia**

Luciano Del Pistoia

12:00 - 14:00 **Discussione sui temi trattati in precedenza**

Luciano Del Pistoia

16 aprile 2021

Moderatori: Gilberto Di Petta e Paolo Scudellari

14:00 - 18:00 **L'automatismo mentale di de Clérambault ed i sintomi di primo rango di Schneider**

Lodovico Cappellari

18:00 - 20:00 **Discussione sui temi trattati in precedenza**

Lodovico Cappellari

17 aprile 2021

Moderatori: Gilberto Di Petta e Paolo Scudellari

09:00 - 12:00 **La teoria della mente e l'insight disgiunto nei pazienti dello spettro schizofrenico: implicazioni per la gestione della relazione terapeutica**

Riccardo Dalle Luche

12:00 - 14:00 **Discussione sui temi trattati in precedenza**

Riccardo Dalle Luche

II - Gli organizzatori psicopatologici

14 maggio 2021

Moderatori: Luciano Del Pistoia e Franca Madioni

14:00 - 18:00 **La schizofrenia disorganizzata**

Carlo Maggini e Andrea Raballo

18:00 - 20:00 **Discussione sui temi trattati in precedenza**

Carlo Maggini e Andrea Raballo

15 maggio 2021

Moderatori: Riccardo Dalle Luche e Franca Madioni

09:00 - 12:00 **Esperienze psicotiche e "specialità borderline"**

Alessandra D'Agostino

12:00 - 14:00 **Discussione sui temi trattati in precedenza**

Alessandra D'Agostino

17 settembre 2021

Moderatori: Gilberto Di Petta e Giampaolo Di Piazza

14:00 - 18:00 **Umore, affettività, emozioni**

Giovanni Stanghellini

18:00 - 20:00 **Discussione sui temi trattati in precedenza**

Giovanni Stanghellini

18 settembre 2021

Moderatori: Gilberto Di Petta e Giampaolo Di Piazza

09:00 - 12:00 **Fenomenologia della corporeità**

Federico Leoni

12:00 - 14:00 **Discussione sui temi trattati in precedenza**

Federico Leoni

III - La prospettiva fenomenologica e psicoterapica nei servizi

15 ottobre 2021

Moderatori: Gilberto Di Petta e Danilo Tittarelli

14:00 - 18:00 **Cosa è cambiato? Verso dove andiamo?**

Psicopatologia e psicoanalisi nel XXI secolo

Antonello Correale

18:00 - 20:00 **Discussione sui temi trattati in precedenza**

Antonello Correale

16 ottobre 2021

Moderatori: Gilberto Di Petta e Danilo Tittarelli

09:00 - 12:00 **Migranti: scacco o opportunità per i Servizi di Salute Mentale?**

Massimiliano Aragona

12:00 - 14:00 **Discussione sui temi trattati in precedenza**

Massimiliano Aragona

12 novembre 2021

Moderatori: Gilberto Di Petta e Giorgio Castignoli

14:00 - 18:00 **Fenomenologia e pratica clinica: un ossimoro?**

Maria Armezzani

18:00 - 20:00 **Discussione sui temi trattati in precedenza**

Maria Armezzani

13 novembre 2021

Moderatori: Gilberto Di Petta e Andrea Fagiolini

09:00 - 12:00 **Quale psicofarmacologia nei servizi di salute mentale?**

Andrea Ballerini

12:00 - 14:00 **Discussione sui temi trattati in precedenza**

Andrea Ballerini

14:00 - 16:00 **Verifica ECM con esame orale**

Massimiliano Aragona: Psichiatra e filosofo. Responsabile UOS Salute Mentale INMP, Roma. Editor della rivista "Dialogues in Philosophy, Mental and Neuro Sciences".

Maria Armezzani: Professore Associato di Psicologia Dinamica, Università di Padova.

Andrea C. Ballerini: Psichiatra Azienda Ospedaliero-Universitaria, Careggi, Firenze.

Lodovico Cappellari: Psichiatra e Psicoterapeuta, Socio Fondatore della Società Italiana per la Psicopatologia Fenomenologica.

Giorgio Castignoli: Psichiatra e Psicoterapeuta, Direttore Struttura Complessa Psichiatria Nord, DSM Novara. Ideatore e organizzatore delle Giornate Psichiatriche Cengnalesì.

Giuliano Casu: Psichiatra e Psicopatologo Direttore Dipartimento Salute Mentale USL Toscana Centro.

Antonello Correale: Psicoanalista e Psichiatra presso i servizi di Psichiatria, Roma. Socio Fondatore della Scuola di Psicoterapia Fenomenologico-Dinamica di Firenze.

Alessandra D'Agostino: Psicologa e Psicoterapeuta, Candidata presso la Società Psicoanalitica Italiana (SPI) e Ricercatrice (RTD-b) in Psicologia Clinica presso l'Università degli Studi di Urbino.

Riccardo Dalle Luche: Psichiatra e Psicoterapeuta ASL Toscana Nord-Ovest, Professore a c. Università di Pisa, Autore di numerosi contributi di psicopatologia, clinica e psicoterapia.

Luciano Del Pistoia: Ricercatore al CNRS di Parigi, allievo di Georges Lanteri-Laura, Primario presso Ospedale Psichiatrico Fregioniaia di Maggiano a Lucca, fondatore e direttore del servizio territoriale della USL Versilia.

Gilberto Di Petta: Neurologo e Psichiatra, Dipartimento di Salute Mentale ASL NA 2 Nord, Redattore Capo della rivista "COMPRENDRE. Archive International pour l'Anthropologie et la Psychopathologie Phénoménologiques". Socio Fondatore della Società Italiana per la Psicopatologia Fenomenologica di cui è Presidente dall'autunno 2015 e della Scuola di Psicoterapia Fenomenologico-Dinamica di Firenze.

Giampaolo Di Piazza: Psichiatra e Psicoterapeuta presso USL Toscana Sud-Est, già Médecin Assistant Département Universitaire de Psychiatrie de Genève. Professore a c. Università degli Studi di Firenze. Socio Fondatore della Società Italiana per la Psicopatologia Fenomenologica e della Scuola di Psicoterapia Fenomenologico-Dinamica di Firenze.

Andrea Fagiolini: Professore Ordinario Dipartimento Biologia Molecolare e dello Sviluppo, Università degli Studi di Siena.

Filippo Maria Ferro: Psichiatra e Psicoanalista SIP, già Direttore della Scuola di specializzazione in psichiatria Università di Chieti, critico e cultore d'arte.

Sara Funaro: Psicologa e Psicoterapeuta, Assessora Educazione, Università e Ricerca, Formazione Professionale, Diritti e Pari Opportunità, Comune di Firenze.

Giuliana Galli: Neuropsichiatra e Psicoanalista, Direttore Dipartimento Salute Mentale USL Toscana Sud-Est.

Federico Leoni: Insegna Antropologia filosofica all'Università di Verona e dirige con Massimo Recalcati "Lettera", organo dell'Associazione Lacaniana Italiana di Psicoanalisi.

Franca Madioni: Psichiatra e Psicoanalista, allieva di Georges Lanteri-Laura, collabora con l'Università di Ginevra.

Carlo Maggini: Professore Emerito di Psichiatria, Università degli Studi di Parma. Autore di oltre 500 pubblicazioni scientifiche, della traduzione italiana della "Scala di Bonn per la valutazione dei Sintomi di Base" (BSABS, Gross et al.) e dell'"Esame dell'abnorme esperienza del Sé (EASE, Parnas et al.)"e del Manuale di Psichiatria (in collaborazione con Sarteschi).

Giovanni Martinotti: Psichiatra, Professore Associato Università degli Studi G. D'Annunzio di Chieti e Pescara.

Andrea Raballo: Psichiatra e psicopatologo clinico, Professore Associato di Psichiatria Università di Perugia, membro del consiglio della European Psychiatric Association (EPA) e vicepresidente della Sezione di Psicopatologia Clinica della World Psychiatric Association (WPA).

Valdo Ricca: Professore Ordinario Psichiatria, Università degli Studi di Firenze.

Paolo Scudellari: Professore Associato, Università di Bologna.

Giovanni Stanghellini: Professore Ordinario di Psicologia Dinamica e Psicopatologia - Università di Chieti e Profesor Adjuncto Universidad "Diego Portales" Santiago (Chile), Presidente Sezione Psychiatry and the Humanities - World Psychiatric Association, Presidente Sezione Philosophy and Psychiatry - European Psychiatric Association. Presidente Scuola di Psicoterapia Fenomenologico-Dinamica.

Danilo Tittarelli: Psichiatra e psicoterapeuta. Referente ambulatorio per gli esordi psicopatologici dell'adolescente e giovane adulto "Argento Vivo", DSM ASUR Marche AV2. Professore a contratto Università degli Studi D'Annunzio Chieti. Docente Presso la Scuola di Psicoterapia Fenomenologico-Dinamica. Membro ALpsi.

Paolo Verri: Psichiatra e Psicoterapeuta. Socio Fondatore della Società Italiana per la Psicopatologia Fenomenologica e della Scuola di Psicoterapia Fenomenologico-Dinamica di Firenze. Esperto di Psichiatria forense.